

Öffnungszeiten:

Montag - Freitag an Schultagen
11:00 bis 14:00 bzw. 16:00 Uhr

Monatliche Gebühren:

bei gebuchter Betreuung bis
14:00 Uhr 80 €
16:00 Uhr 90 €

Jahresvereinsbeitrag 20 €

Mittagessen

Bestellung und Abrechnung über
Albrechthof Catering



So erreichen Sie uns:

E-Mail der Mittagsbetreuung
mittagsbetreuung@habach.de

Telefon der Mittagsbetreuung
08847-6998963

Vorstandschaft:

Dr. Sonja Schiller-Gaab
Laura Zaruba



Weitere Infos:

auf habach.de -> Grundschule
-> Mittagsbetreuung

In den Schulferien ist die Mittagsbetreuung nur über E-Mail erreichbar.

Herzlich willkommen in
der
**Mittagsbetreuung
Habach e.V.**



Wir freuen uns
auf dich!

Ziele

- Ausgleich zur Schule
- Eingehen auf individuelle Bedürfnisse der Kinder, soweit dies die Gruppensituation ermöglicht
- Förderung der Gruppenzugehörigkeit
- Wünsche und Ideen können von den Kindern eingebracht werden
- Individuelle und gezielte Unterstützung bei den Hausaufgaben

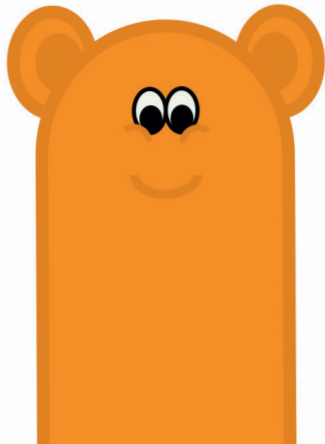

Aktivitäten

- Spiel und Spaß im Schulhaus, am Spielplatz, auf dem Schulhof und in den Räumen der Mittagsbetreuung
- Basteln, Malen und kreatives Gestalten
- Lesen und Vorlesen, Ruhecke
- Gemeinsames warmes Mittagessen zubereiten
- Hausaufgaben machen
- Spaziergänge
- freies Spielen und Toben



Anmeldung

- Mitgliedschaft im Verein
- Anmeldung bis 30. April per E-Mail

Betreuungspersonal

Julia van Elst
Sonja Aldejohann
Andrea Kirnberger-Deuschle
Dr. Nicola Horn
Sandra Brummer
Phil Budden
Melina Tehsmann
Laura Zaruba

